

POSOW

Preparedness for Oil-polluted
Shoreline cleanup and
Oiled Wildlife interventions

ΕΚΤΙΜΗΣΗ ΑΚΤΟΓΡΑΜΜΗΣ ΜΕ ΠΕΤΡΕΛΑΪΚΗ ΡΥΠΑΝΣΗ

ΒΑΣΙΚΟΙ ΣΤΟΧΟΙ ΤΗΣ ΔΙΑΔΙΚΑΣΙΑΣ ΕΚΤΙΜΗΣΗΣ ΑΚΤΟΓΡΑΜΜΗΣ

Να δοθεί στο Κέντρο Ελέγχου και στις Αρχές

Ταχεία αλλά διεξοδική επισκόπηση των συνθηκών της ακτογραμμής με πετρελαϊκή ρύπανση

Ακριβείς, συστηματικές, γεωαναφερμένες πληροφορίες

Συγκρίσιμα δεδομένα, τυποποιημένη μέθοδος και απλή γλώσσα

Το Κέντρο Ελέγχου χρειάζεται ακριβείς πληροφορίες για

1 Να δημιουργήσει σχετικούς
χάρτες και αναφορές

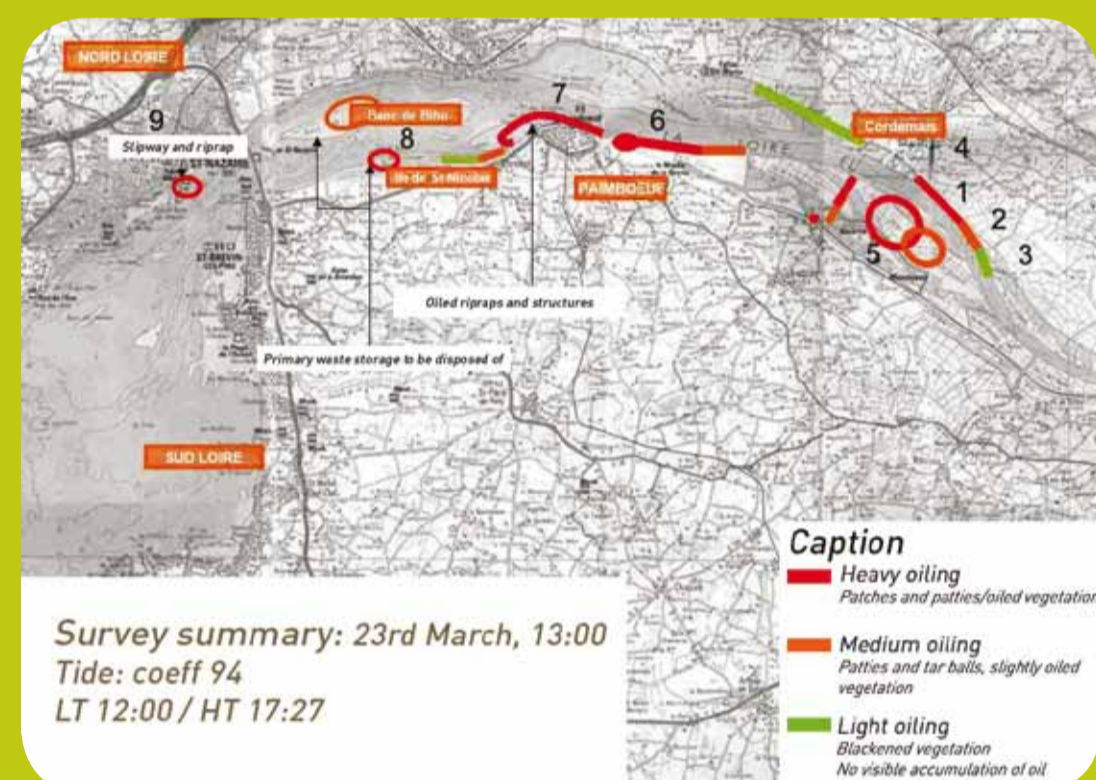

Survey summary: 23rd March, 13:00
Tide: coeff 94
LT 12:00 / HT 17:27

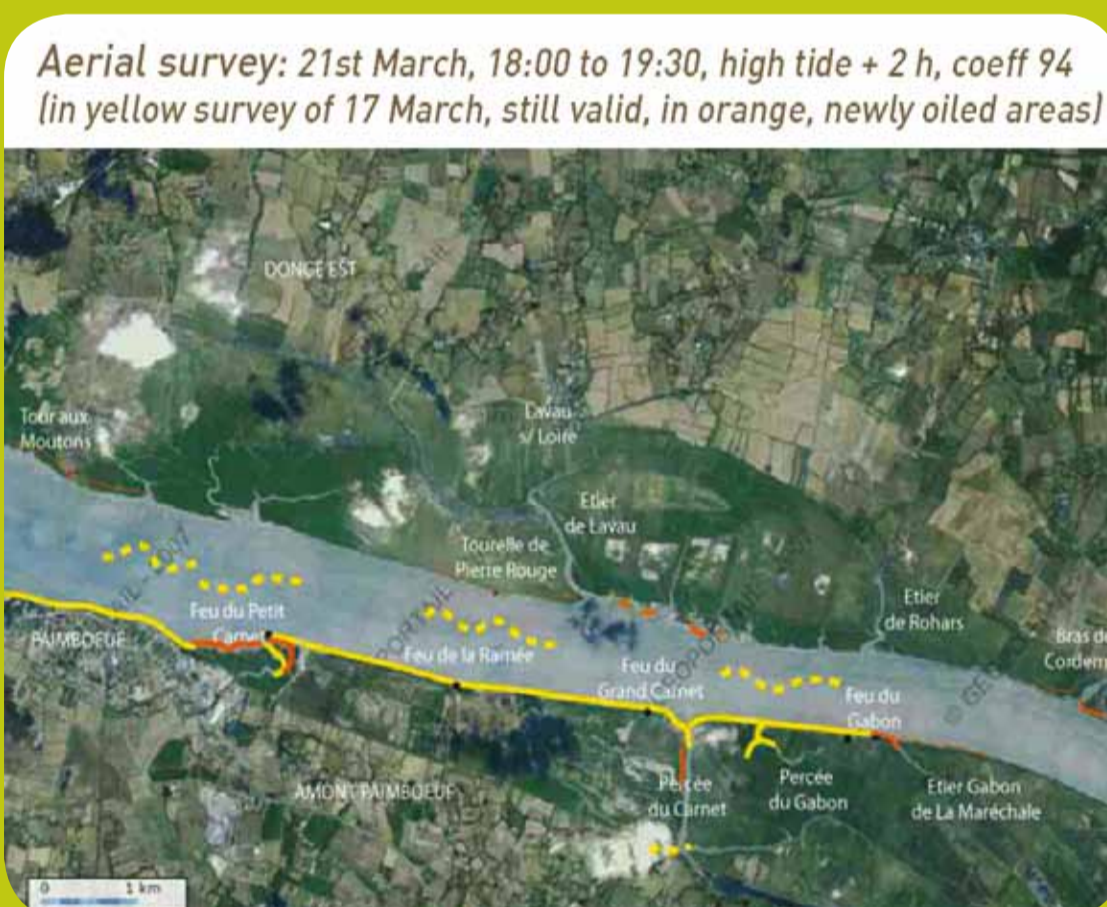

Aerial survey: 21st March, 18:00 to 19:30, high tide + 2 h, coeff 94
(in yellow survey of 17 March, still valid, in orange, newly oiled areas)

2 Να αποφασίσει τις
προτεραιότητες
απόκρισης
ανάλογα με την κατανομή του
πετρελαίου, τους κινδύνους
επανακινητοποίησης, την
ευαισθησία του περιβάλλοντος
και τις χρήσεις



3 Να επιλέξει κατάλληλη τεχνική
καθαρισμού
ανάλογα με τον τύπο πετρελαίου και τα
χαρακτηριστικά της περιοχής

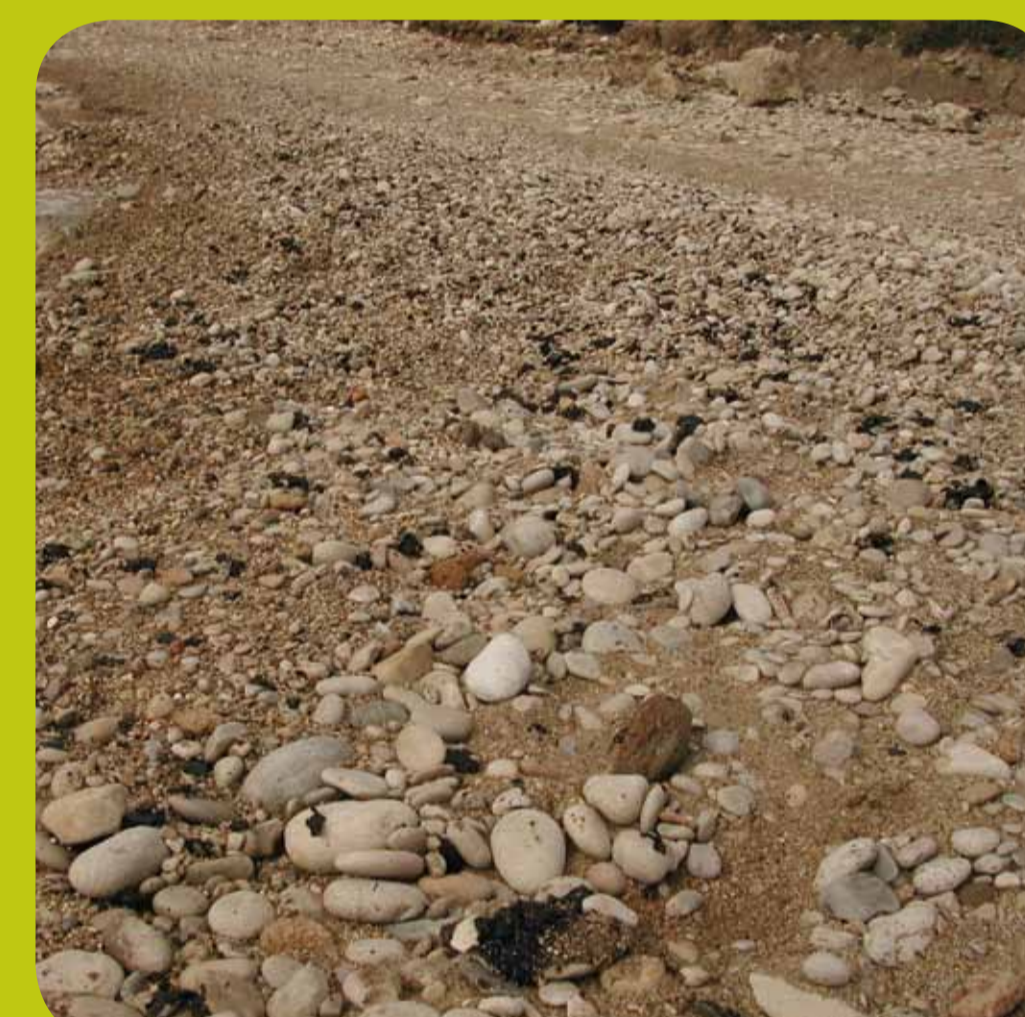

4 Να επιστρατεύσει τον
κατάλληλο εξοπλισμό
ανάλογα με τα χαρακτηριστικά του
πετρελαίου,
τον όγκο του και τις συνθήκες
πρόσβασης στην περιοχή

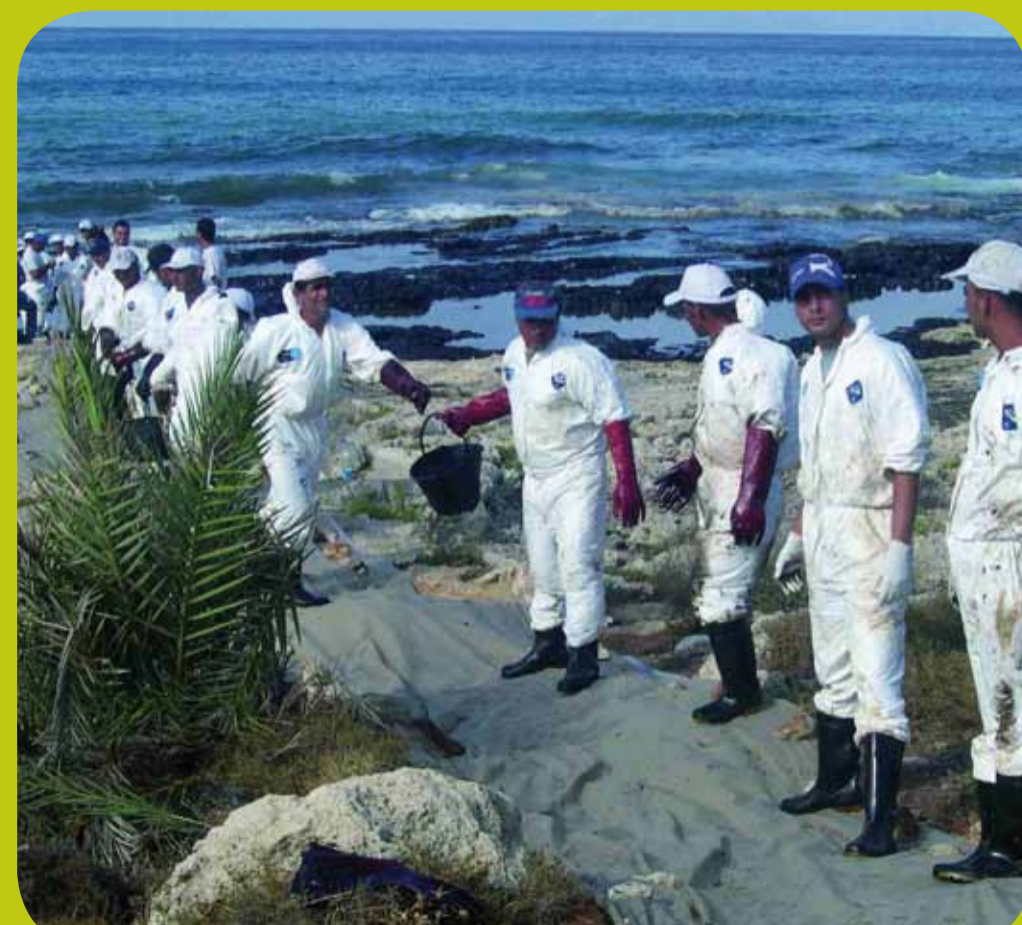

5 Να τοποθετήσει τη σωστή χωρητικότητα
αποθήκευσης αποβλήτων στο σωστό χώρο



6 Να προγραμματίσει
τα κατάλληλα μέσα
μεταφοράς ανάλογα με τον
αναμενόμενο όγκο πετρελαϊκών
αποβλήτων



ΑΚΟΛΟΥΘΩΝΤΑΣ ΤΟ
ΕΝΤΥΠΟ ΕΚΤΙΜΗΣΗΣ

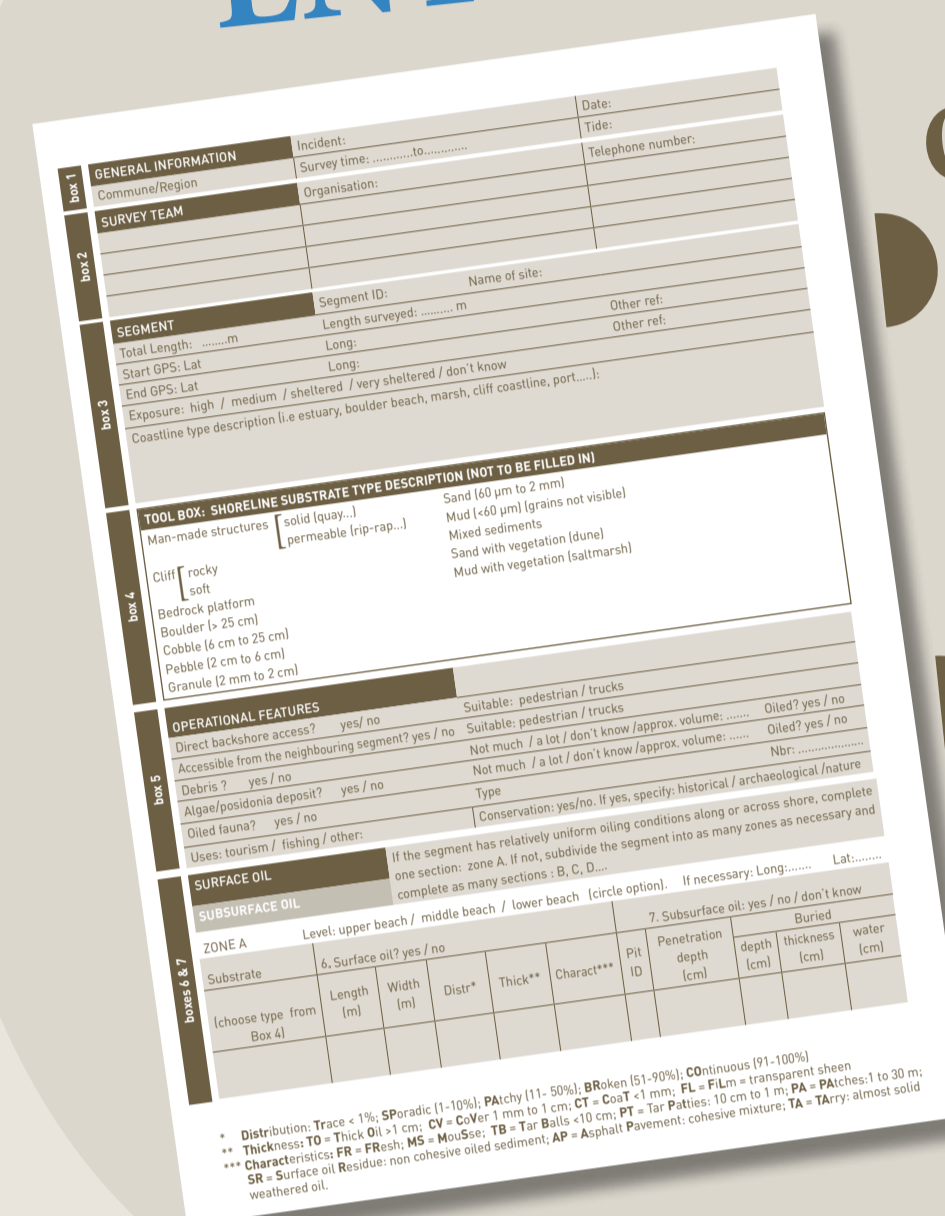

Θα χρησιμοποιήσετε
απλό λεξιλόγιο!

Δεν θα ξεχάσετε
τις βασικές
πληροφορίες!



Το πρόγραμμα POSOW συγχρηματοδοτείται από την ΕΕ υπό το Χρηματοδοτικό Μέσο Πολιτικής Προστασίας που αναπτύχθηκε σε συνεργασία με το Ινστιτούτο ISPRA, το Κέντρο Cedre, τον Οργανισμό Sea Alarm, τη Διάσκεψη των Περιφερειακών Παράκτιων Περιοχών της Ευρώπης (CPMR) και συντονίζεται από το Περιφερειακό Κέντρο Καταπολέμησης Εκτάκτων Περιστατικών Θαλάσσιας Ρύπανσης στη Μεσόγειο (REMPEC), ένα τοπικό κέντρο της Σύμβασης της Βαρκελώνης