

POSOW

Preparedness for Oil-polluted

Shoreline cleanup and

Oiled Wildlife interventions

Εγκαταστάσεις για την άγρια ζωή με πετρελαϊκή ρύπανση

- Τι είναι η εγκατάσταση;
- Λειτουργίες μιας εγκατάστασης
- Εγκατάσταση ενός Κεντρικού σημείου συλλογής ακτογραμμής
- Εγκατάσταση ενός Κέντρου αρχικής φροντίδας
- Κατασκευή κλουβιών και καταφυγίων



Το έργο POSOW συγχρηματοδοτείται από την ΕΕ υπό το Χρηματοδοτικό μέσο πολιτικής προστασίας που αναπτύχθηκε σε συνεργασία με το Ινστιτούτο ISPRRA, το Ευρωπαϊκό κέντρο περιφερειακής ανάπτυξης (Cedre), τον Οργανισμό Sea Alarm, τη Διάσκεψη των Παράκτιων Περιφερειών της Ευρώπης (CPMR) και συντονίζεται από το Περιφερειακό κέντρο αντιμετώπισης επειγόντων περιστατικών θαλάσσιας ρύπανσης της Μεσογείου (REMPEC), ένα

Επισκόπηση της πορείας της άγρια ζωής

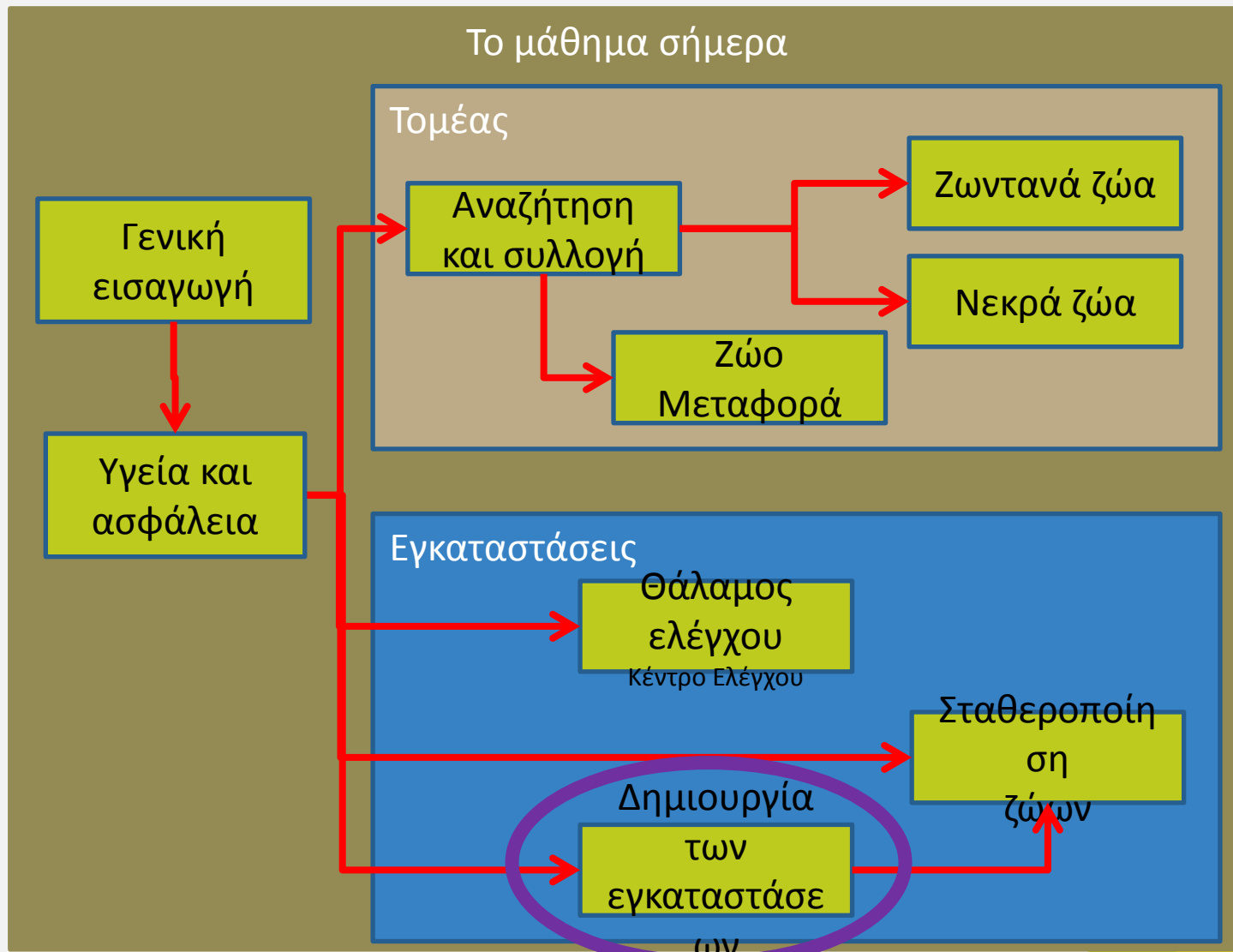

Τι είναι η εγκατάσταση;



- Τεχνητό περιβάλλον για τη διευκόλυνση της βέλτιστης μεταχείρισης των ζώων
- Καταφύγιο από τα στοιχεία της φύσης
- Χώρος, ηλεκτρικό, νερό
- Περιβαλλοντικός έλεγχος (θερμοκρασία, υγρασία, εξαερισμός-κλιματισμός)
- Η εγκατάσταση έχει τμήματα
- Εσωτερικά τμήματα: στέγη για τα ζώα



Τι είναι η εγκατάσταση;



- Μόνιμο κέντρο άγριας πανίδας
 - Όλα τα συστήματα είναι λειτουργικά
- Ευκαιριακή εγκατάσταση
 - Άδειο, διαθέσιμο
 - Σωστή τοποθεσία
 - Πρέπει να γίνουν μετατροπές
- Εγκατάσταση σκηνής
 - Ευελιξία
 - Πρέπει να κατασκευαστεί



Λειτουργίες μιας εγκατάστασης;



- Καταφύγιο
- Ζεστασιά
- Σε κιβώτια

- Κεντρικό σημείο συλλογής ακτογραμμής
 - Σύντομη παραμονή ζώων
 - όχι για τη νύχτα



- Καταφύγιο
- Κλιματισμός
- Σωστή στέγαση
- Επιλογή
- Παροχή τροφής

- Κέντρο αρχικής φροντίδας
 - Σταθεροποίηση
 - Φροντίδα ώστε να διατηρηθούν ζωντανά
 - (για μεταφορά, πλύση)



- FHC+
- Χώρος πλύσης
- Πισίνες
- Πρόγραμμα απελευθέρωσης

- Κέντρο αποκατάστασης άγριας πανίδας
 - Όλες οι λειτουργίες αποκατάστασης



Εγκατάσταση Κεντρικού σημείου συλλογής ακτογραμμής (BCP)

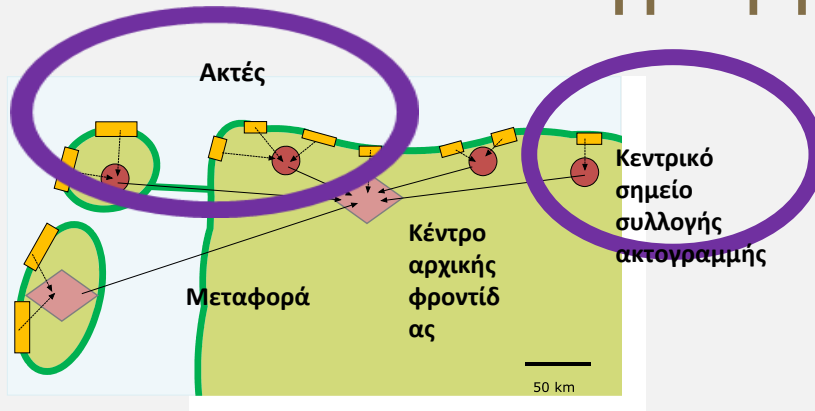

- Προσωρινό κατάλυμα για ζώα που μόλις συλλέχθηκαν
- Ζώα σε κιβώτια
- Να μην μένουν ζώα τη νύχτα
- Κοντά στην ακτή
- Απλή εγκατάσταση
 - Ένα όχημα (και/ ή σκηνή)
 - Ένα κτίριο με έναν εξαεριζόμενο, ζεστό θάλαμο

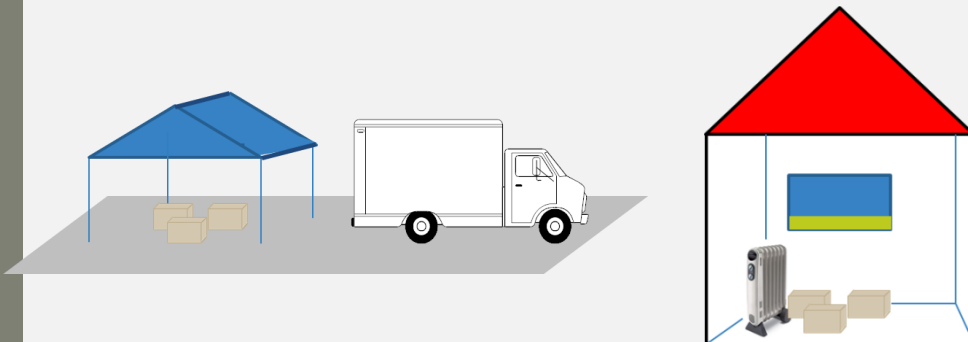

Εγκατάσταση ενός Κέντρου αρχικής φροντίδας (FHC)

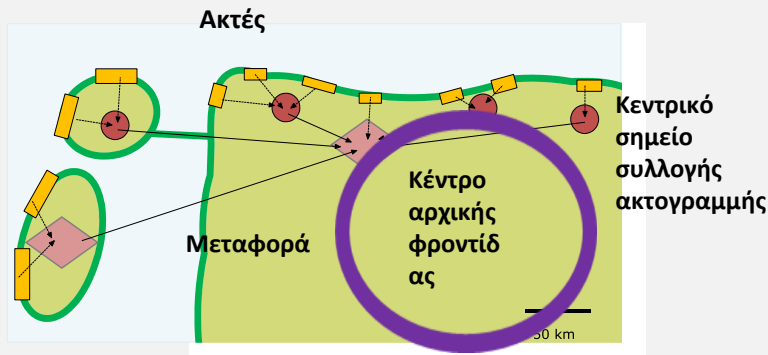

- Κέντρο αρχικής φροντίδας
- Υποδέχεται όλα τα ζώα από τις επιτόπιες ενέργειες/ τα BCP
- Σταθεροποίηση και φροντίδα των ζώων ώστε να παραμείνουν ζωντανά έως ότου βρεθεί διαθέσιμο κέντρο αποκατάστασης άγριας πανίδας
- Τα ζώα μένουν τη νύχτα



Χώρος στάθμευσης

Εγκατάσταση ενός Κέντρου αρχικής φροντίδας

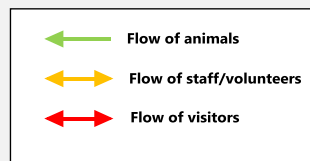
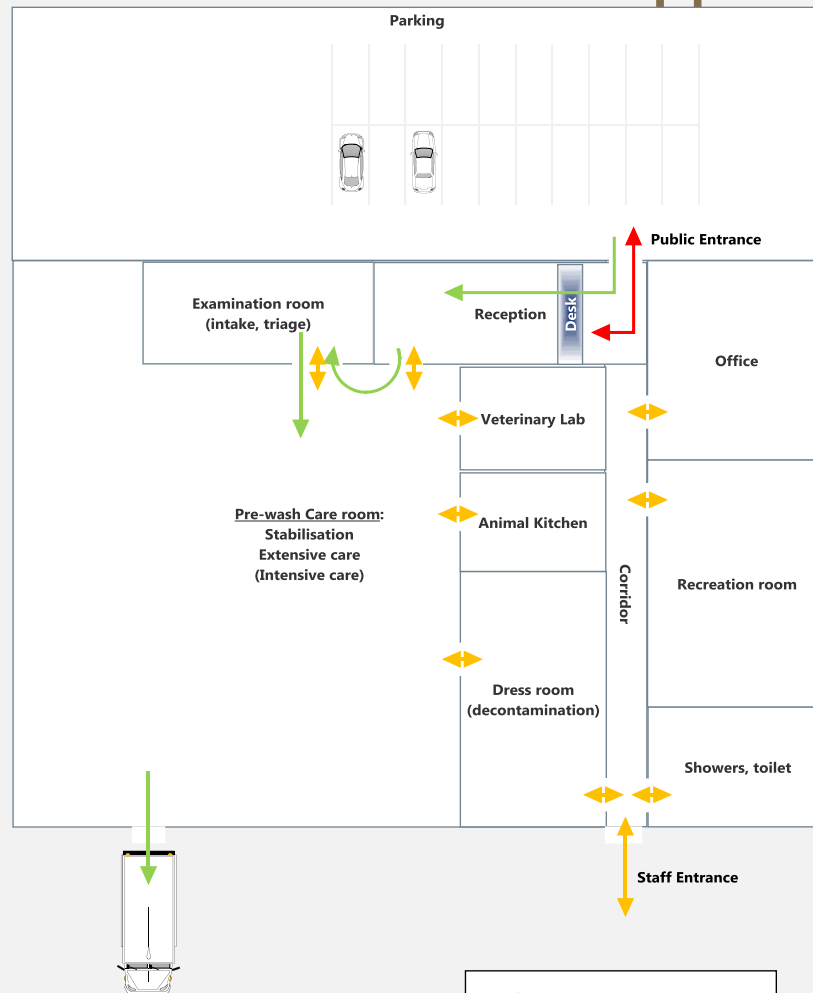

Καθορισμός ζωνών

- Είσοδος επισκεπτών
 - Προς το γραφείο υποδοχής
- Είσοδος προσωπικού
 - Καθαροί χώροι
 - Ακάθαρτοι χώροι
 - Μέσω απολύμανσης
- Είσοδος ζώων
 - Μια κατεύθυνση
 - (χωρίς διασταύρωση)

Στέγαση ζώων - ακάθαρτοι χώροι

- Περιβάλλον
 - Ζεστό (18-20°C)
 - Φυσικός φωτισμός
 - Λίγο τεχνητό φως
- Υγιεινή
 - Δάπεδα & τοίχοι με δυνατότητα καθαρισμού
 - Καλός εξαερισμός
 - Ήσυχη περιοχή



Στέγαση των ζώων - τοποθέτηση σε κλουβιά



Στέγαση των ζώων - λεπτομέρειες τοποθέτησης σε κλουβιά

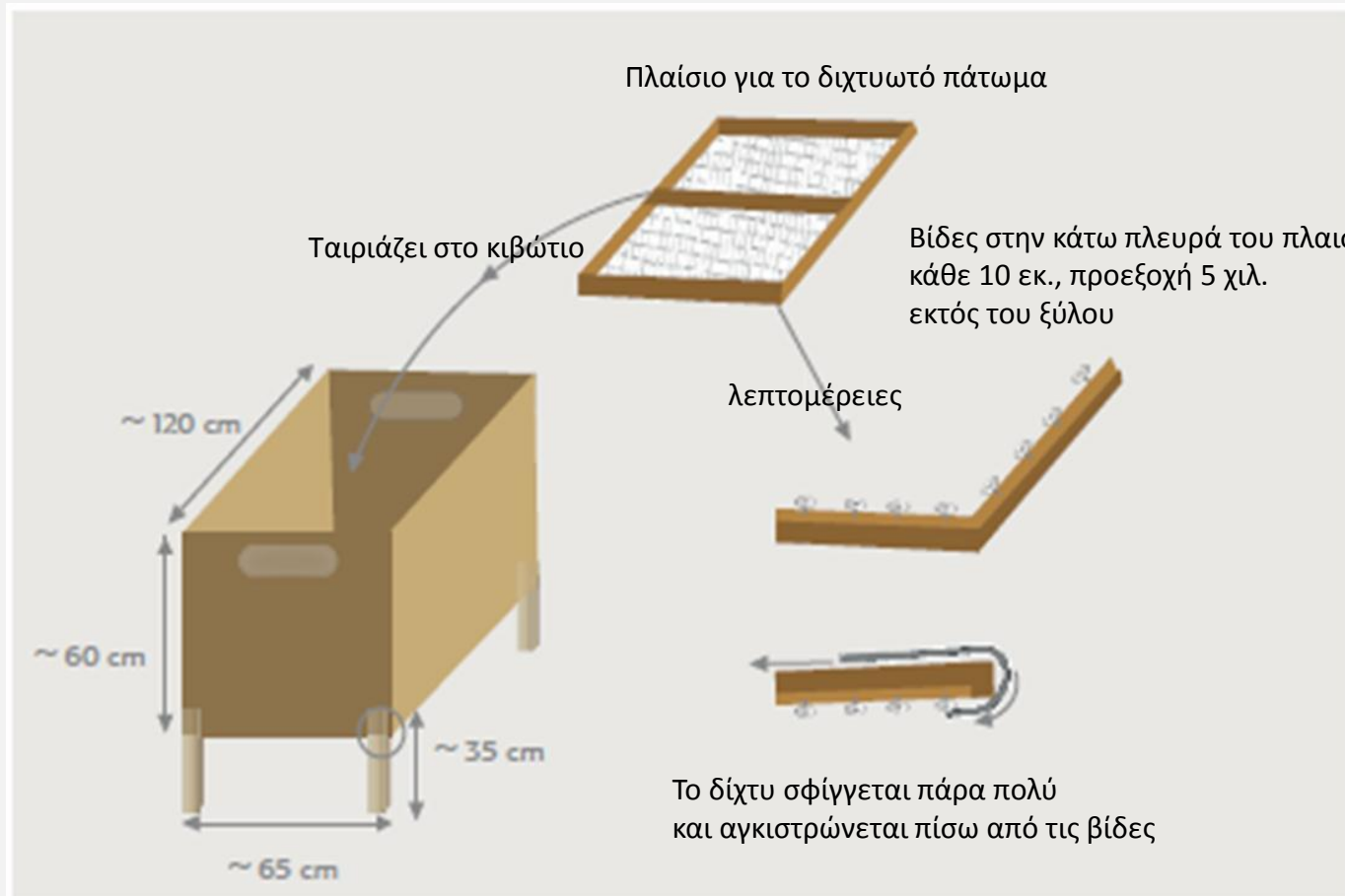

Στέγαση ζώων - εναλλακτικές



- Ενδέχεται τα κλουβιά με διχτυωτό πάτο να μην είναι άμεσα διαθέσιμα
- Επίσης δεν είναι κατάλληλα για καλοβατικά πουλιά και κύκνους



Οι εναλλακτικές περιλαμβάνουν:

- Στεγνά, καθαρά ροκανίδια ξύλου
- Στρώσεις με πετσέτες
- **ΟΧΙ** σανός ή άχυρα
- **ΟΧΙ** άμεση επαφή με σκληρές επιφάνειες

Κουζίνα των ζώων



- Διάφορα παρασκευάσματα
 - Υγρά ενυδάτωσης
 - Ψάρι/ Τροφή σε κύβους/...
- Εργονομία



Εγχειρίδιο POSOW

3

Setup and layout of a forward holding centre

Checklist of most important characteristics and equipment

Reception Desk Space to put bird boxes White board Examination room (if vet available) Water, electricity Table Cupboard with medical equipment, medicine Scales Stabilisation room Clean working environment Good ventilation Net bottom cages and pens Dressing room Benches and hooks Lockers for personal belongings Signs with instructions	Corridor Connecting all indicated rooms Signposts Signpost: Stabilized Centre Refer to datasheet n°11 Veterinary lab (if vet available) Desk, chair Computer Centrifuge Freezer (for dead animals) Animal kitchen Hot/cold water Work tables Fridge, freezer Microwave, mixers	Showers, toilet For women For men Hot/cold running water Benches/chairs Coat hook Reception room Tables, chairs White board Mugs, plates, cutlery Fridge with snacks Microwave Parking Parking space Security checkpoint Signposted Waste storage containers Facility as a whole Existing building or party tents Hot & cold water, electricity Climate control (ventilation) Space & flexibility Near city/ main roads
---	---	--

38

Animal housing

Building schedule for a net bottom cage - basic materials:
 → 16 mm plywood, square timber, minimum 4 cm x 4 cm
 → nylon fishing net without knots, 10 mm mesh

→ screws: long ones for construction, short ones for tightening the net

Frame for net bottom
 Fits in the box
 Screws on bottom side of frame every 10 cm, protruding 5 mm out of the wood
 Net is pulled very tight and hooked behind the screws

Net bottom cage

49



POSOW

Preparedness for Oil-polluted

Shoreline cleanup and

Oiled Wildlife interventions

Αποποίηση ευθύνης

Το σύνολο του παραγόμενου υλικού υπό την POSOW διατίθεται δωρεάν. Κανένα απόσπασμα αυτής της παρουσίασης PowerPoint δεν επιτρέπεται να δανείζεται, πωλείται, ενοικιάζεται ή διατίθεται για εμπορικούς σκοπούς με εμπορικά ή διαφορετικά μέσα. Οι πληροφορίες που διατίθενται στην παρούσα παρουσίαση έχουν ως μοναδικό στόχο της διευκόλυνση της πρόσβασης σε πληροφορίες στον τομέα της ετοιμότητας και της ανταπόκρισης σε περίπτωση ρύπανσης από καράβια στη Μεσόγειο θάλασσα. Οι παρουσιάσεις της POSOW διατίθενται μόνο για πληροφοριακούς σκοπούς. Οιαδήποτε τροποποίηση, αναθεώρηση και ενημέρωση του υλικού που παράγεται σε αυτό το έργο πρέπει να εξουσιοδοτείται από το REMPEC (Περιφερειακό Κέντρο Καταπολέμησης Εκτάκτων Περιστατικών Θαλάσσιας Ρύπανσης στη Μεσόγειο) με τη συναίνεση των συνεργατών του και θα παραπέμπει στην γνήσια τεκμηρίωση που δημιουργήθηκε για αυτό το έργο. Το κέντρο REMPEC και οι συνεργάτες του δεν ισχυρίζονται ότι το παρόν υλικό είναι άψογο και δεν εγγυώνται ούτε αναλαμβάνουν τη νομική ευθύνη σχετικά με την ακρίβεια, την πληρότητα ή τη χρησιμότητα των περιεχόμενων πληροφοριών στην παρουσίαση. Το κέντρο REMPEC και οι συνεργάτες του δεν αναλαμβάνουν την ευθύνη ή εγγύηση για οιαδήποτε άμεσες, έμμεσες ή επακόλουθες ζημιές από τη χρήση του διαθέσιμου υλικού στις παρουσιάσεις PowerPoint του έργου POSOW.

Νομικές πληροφορίες

REMPEC: Regional Marine Pollution Emergency Response Centre for the Mediterranean Sea

(Περιφερειακό κέντρο αντιμετώπισης επειγόντων περιστατικών θαλάσσιας ρύπανσης της Μεσογείου)

REMPEC

Maritime House, Lascaris Wharf

Valletta, VLT 1921, Μάλτα

Τηλ.: +356 21 337 296/7/8

Φαξ: +356 21 339 951

Email : rempec@rempec.org

Συντάκτης: F. HEBERT



Το έργο POSOW συγχρηματοδοτείται από την ΕΕ υπο το Χρηματοδοτικό μέσο πολιτικής προστασίας που αναπτύχθηκε σε συνεργασία με το Ινστιτούτο ISPRRA, το Ευρωπαϊκό κέντρο περιφερειακής ανάπτυξης (Cedre), τον Οργανισμό Sea Alarm, τη Διάσκεψη των Παράκτιων Περιφερειών της Ευρώπης (CPMR) και συντονίζεται από το Περιφερειακό κέντρο αντιμετώπισης επειγόντων περιστατικών θαλάσσιας ρύπανσης της Μεσογείου (REMPEC), ένα